

Pruszcz

Pruszcz Gdański. I znów matura

# Niepopularny niemiecki

**Do** egzaminu dojrzałości z języka polskiego w Zespole Szkół Ogólnokształcących nr 1 w Pruszczu Gdańskim przystąpiło 151 abiturientów. Jednych paraliżował strach, niektórzy przed wejściem na salę sportową gorączkowo przeglądali ściągę. Większość była jednak pewna, że zda.

- Dobrze się przygotowałam, a mimo to im bliżej ogłoszenia tematów, tym bardziej jestem zdenerwowana - powiedziała Marta Kulik. - Zacznę pisać, to się uspokoję.

- Matura zawsze budzi emocje, a przecież rzadko zdarza się, żeby dobry uczeń miał kłopoty ze zdaniem egzaminu - stwierdził Jarosław Karnath, dyrektor szkoły. - Jutro egzamin z drugiego przedmiotu. Najwięcej uczniów wybrało matematykę i historię. Najmniej język niemiecki.

(war)

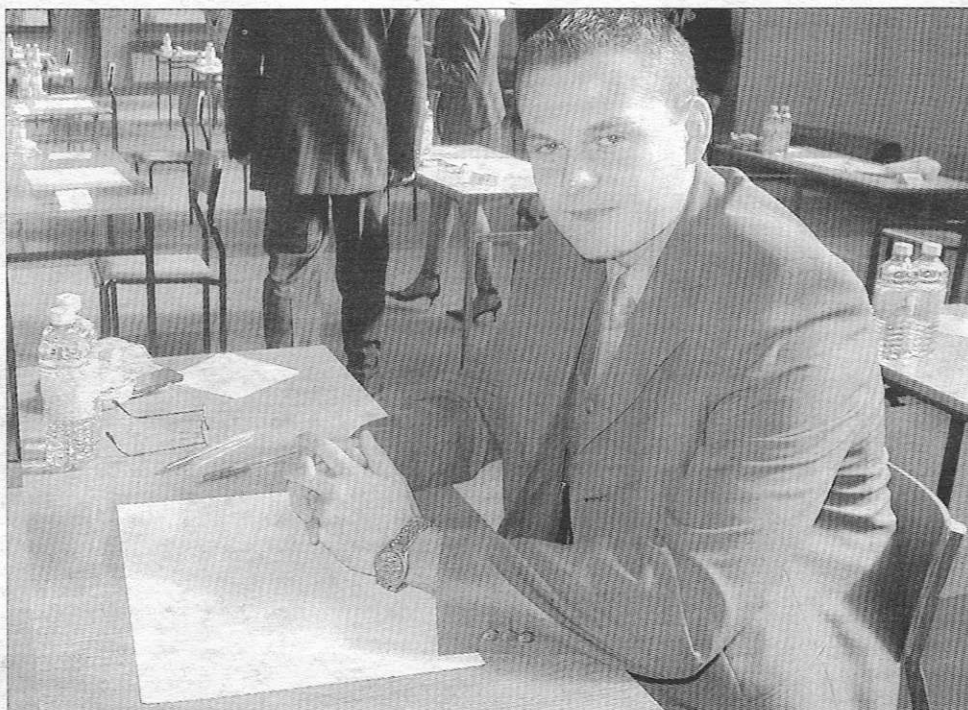

Do pisemnego egzaminu z języka polskiego w Zespole Szkół Ogólnokształcących nr 1 w Pruszczu przystąpił Łukasz Zakrzewski.

Fot. Wawrzyniec Rozenberg

Gmina Pruszcz Gdański. Artystyczny przegląd

## Chwalcie swoje

**P**rezentację dorobku artystów z powiatu gdańskiego pod hasłem „Cudze chwalicie - swego nie znacie” organizują wójt gminy Pruszcz Gdański wspólnie z Zespołem Pieśni i Tańca „Jagódki”. Imprezie patronuje Starostwo Powiatowe w Pruszczu. Przegląd, połączony z wystawami prac, odbędzie się 19-20 września w Chacie Myśliwskiej „Pod sołkołem” w Straszynie ul. Objazdowa 4 B.

Organizatorzy czekają na zgłoszenia do 20 maja (zespoły artystyczne mogą zgłaszać się do 15 maja). W zgłoszeniu powinny się znaleźć informacje o propozycjach prezentacji twórczych bądź kulinarnych, adres i nr telefonu kontaktowego.

- Serdecznie zapraszamy do udziału w imprezie - zachęca Barbara Biedrzycka, organizator przeglądu. - Będzie to okazja do zaprezentowania artystów, malarzy,

rzeźbiarzy, grup twórczych, klubów i stowarzyszeń. Liczymy też na udział zespołów tanecznych, instrumen-

talnych, wokalnych, teatralnych i kabaretów.

Podczas przeglądu prezentowane też zostaną wyroby kulinarne. (ali)

### Skrzynka kontaktowa

Bliższych informacji udziela Barbara Biedrzycka. Telefony kontaktowe: 682-89-66, 683-56-95. Po godz. 21: 682-00-57. Tel kom. 0-608-821-285, 0-603-766-301. Faks 682-89-66 (do godz. 16). E-mail: [bbiedrzycka@wp.pl](mailto:bbiedrzycka@wp.pl)  
Zgłoszenia można także nadsyłać na adres: Zespół Pieśni i Tańca Gminy Pruszcz Gdański „Jagódki”, Straszyn ul. Starogardzka 16.

do namiotu  
empingu Miej-  
a.  
kie informacje  
kursów i zabaw,  
(P.C.)  
u i Starostwo  
ujące pracy na  
ch wolnymi eta-  
z powiatu  
w Miejskim  
Drob z Upośle-  
ych i Niedowiz-  
cza zapraszają  
nkiem Urzędu  
wym korowo-  
Odbędą się tam  
wykonanych  
skorzystać z  
śnienie i skorzy-  
odz. 17.30, wy-  
(ali)

**taszaj się!**  
**ETARGI**  
zawsze  
we wtorek  
czwartek  
w Dzienniku

**DACHÓWKI**  
**PROFIL W CENIE**  
**ACHODACHÓWKI!**  
ia: 0(507) 501 111  
**GRATIS !!!**

29800868/A/6

**SIKAM PRACY**  
ELEKTROMONTER, do-  
świadczanie, uprawnienia  
SIEP, prawo jazdy BCE, sa-  
mochód osobowy, (058)  
672-82-36, 0605-823-895

**KAFELKOWANIE**- hydraulika, panele, podłogi gipsowe, ocieplenie budynków, wszelkie remontowe, jak dla siebie, tanio, 050395-38-90

**MALOWANIE**, ciekłowanie, perfekcyjnie, tanio, 682-63-75 pr. Krzyżka, wieczorem.

**MALOWANIE-CEKLOWA-**

**NIWIADÓW N126E**, duży przedsiönek, stan bdb, 4500 zł, 050249-37-04

**OPEL Omega 2.5 TDS**, pełne wyposażenie + dodatki, 29900 zł, (058) 778-27-18

**OPEL Vectra, 1996 r.**, 117.000km, bogate wyposażenie, oliwkowy metalik, stan

**PRZYCZEPA** kempingowa Niewiadów N126E z dużą dostawką, stan bdb, 4500 zł, (0506) 84-36-73

**WÓZEK** widowy „Rak”, diesel, 1.5 tony, stan bardzo dobry, 6800 zł, (058) 778-27-18

**POLONEZ** lub Favorit, chętnie z gazem (gotówka), 058/56-139-14, 0694/631-049

**POLONEZ** od 1992 do 2000, chętnie z gazem, 058/56-111-72, 0501/675-382

**RENAULT 19**, Megane, Clio, 1.6 benzyna lub inny, 058/56-

**AUTOGAZ** Montaż, serwis, raty. Certyfikat montażu „Witex”. Promocja! Wczasy w prezencie. Niskie ceny. Swarozyn, ul. Działkowa 20, 058/536-91-13

**AUTOWYNAJEMI** Zastępcze- Refundacja z OC sprawy, 058/552-75-22, [anna@wp.pl](mailto:anna@wp.pl)

**GNIEWINO**- działka budowlana na wsi, uzbrojona, nie drogo, ładny teren, (058) 676-78-99

**GOŚCICINO**- działka budowlana, 875 m, blisko lasu media-obok, (058) 572-1414

**JAGATOWO**, 6 km od